Geoinformation und Landentwicklung

Vorteile für den Anwender: Landesweites, detailliertes Kartenwerk für:

- Projektplanung: Schienenstrecke, Straße, Versorgungsleitung
- Einsatzleitung: Rettungsdienste, Lokalisierung von Fahrzeugflotten in Verbindung mit GPS-Einsatz
- Umwelt- und Landschaftsplanung: Umweltinformationssysteme, Forstinformationssysteme, Landschaftsentwicklung
- Kommunale Informationssysteme: Bauleitplanung, Ortspläne, Informationstafeln
- Kartenwerk mit Straßennamen und Hausnummern

Jetzt QR-Code scannen um weitere Metainformationen zum Dienst zu bekommen:

Alternativ können Sie unter www.geoportal-bw.de im Suchfeld den Dienstenamen eingeben.
Im Reiter Metainformationen kommen Sie ebenfalls zu diesen ausführlicheren Informationen.

Landesamt für
Geoinformation und Landentwicklung
Baden-Württemberg

Büchsenstraße 54
70174 Stuttgart

Telefon: 0711 95980 - 0
Telefax: 0711 95980 - 700
E-Mail: poststelle@lgl.bwl.de

Besuchen Sie uns im LGL-Shop
shop.lgl-bw.de

LGL
www.lgl-bw.de

Produktinformation

WMS LGL-BW ATKIS BasisDLM Kombination

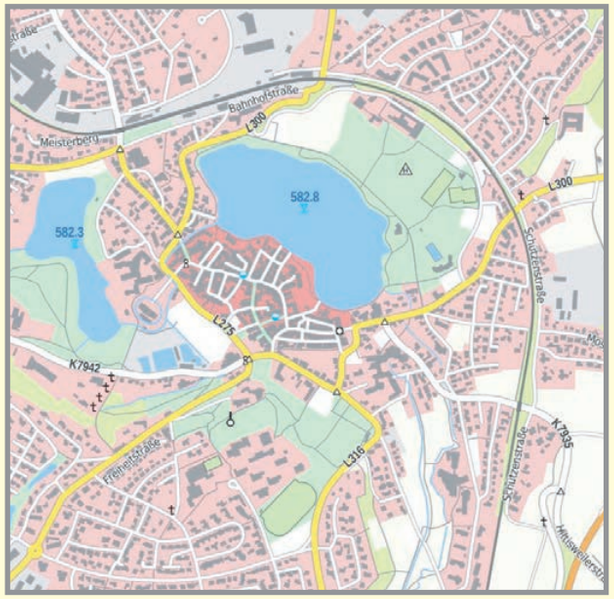

Baden-Württemberg
LANDESAMT FÜR GEOINFORMATION UND LANDENTWICKLUNG

Produktinformation zur Basiskarte

Die BasisDLM-Karte wird aus Geobasisdaten mit Hilfe von standardisierten kartographischen Prozessen abgeleitet. Sie ist einlandesweites, inhaltlich einheitliches , signaturiertes Kartenwerk, nutzbar im Sinne einer Grundkarte.

Datengrundlagen:

- Topographische Grundlagen aus dem Basis-DLM
- Gebäude und Hausnummern aus ALKIS

Maßstabsbereich:

- Kartendarstellung in 1:1 000 bis 1:25 000

Lagegenauigkeit:
Hohe Lagegenauigkeit der Kartengeometrie. Wesentliche Objekte des Basis-DLM-Datenbestandes sind mit einer Lagegenauigkeit von +/- 3,0 m gespeichert. Gebäudeobjekte haben die Lagegenauigkeit der ALKIS-Datenführung. Die Darstellung der Objektgeometrie erfolgt grundsätzlich ohne Generalisierung und somit lagerichtig.

Aktualität:
In den Metainformationen sind Informationen zum Zeitpunkt der Befliegung, Grund-, Spitzenaktualisierung, Rasterdaten-erzeugung enthalten: siehe www.geoportal-bw.de.

Abbildung 1: Zoom 1:3 000

Anzeigemaßstab:	keine Beschränkung
Layerstruktur:	BasisDLM Karte BasisDLM Schrift
OGC® WMS Version:	WMS 1.3.0
Zugang:	Anmeldepflichtig, Nutzungsvereinbarung
Aktualität:	siehe Angaben auf der Rückseite
Unterstützte Koordinatensysteme (EPSG-Codes):	3857, 4258, 4326, 25833, 25832, 31467, 31468
Unterstützte Ausgabeformate:	PNG, JPG
Styles:	mehrfarbig
Preis:	Bitte stellen Sie eine Anfrage an den Kundenservice.
Kontakt:	benutzerservice@lgl.bwl.de Tel.: 0711 95980-0
GetCapabilities-URL	Die URL des Dienstes wird nach Abschluß einer Nutzungsvereinbarung zugesandt.

Stand: Juni 2021

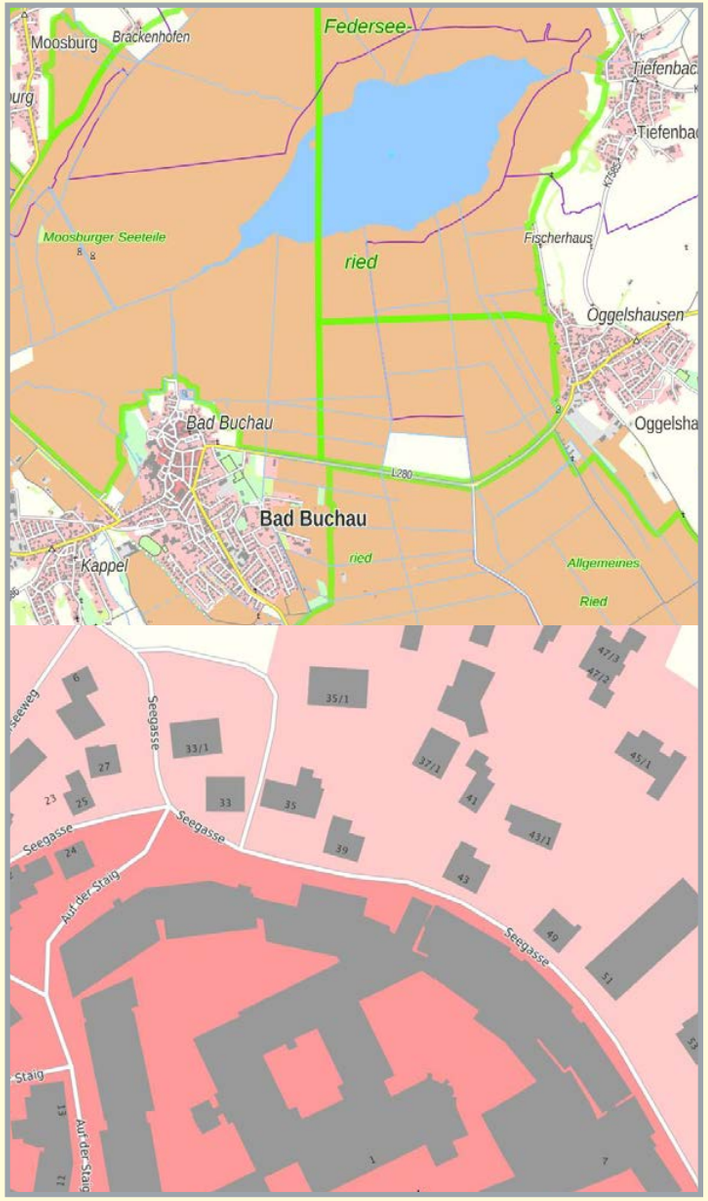

Abbildung 2: Darstellungsbereich 1:1 000 bis 1:25
In diesem Maßstabsbereich ist eine Kartendarstellung sichtbar